

Bau AG Nachrichten

Hauszeitung
der Bau AG
für Hoch-und
Tiefbau Zürich

Nr.59

August 1974

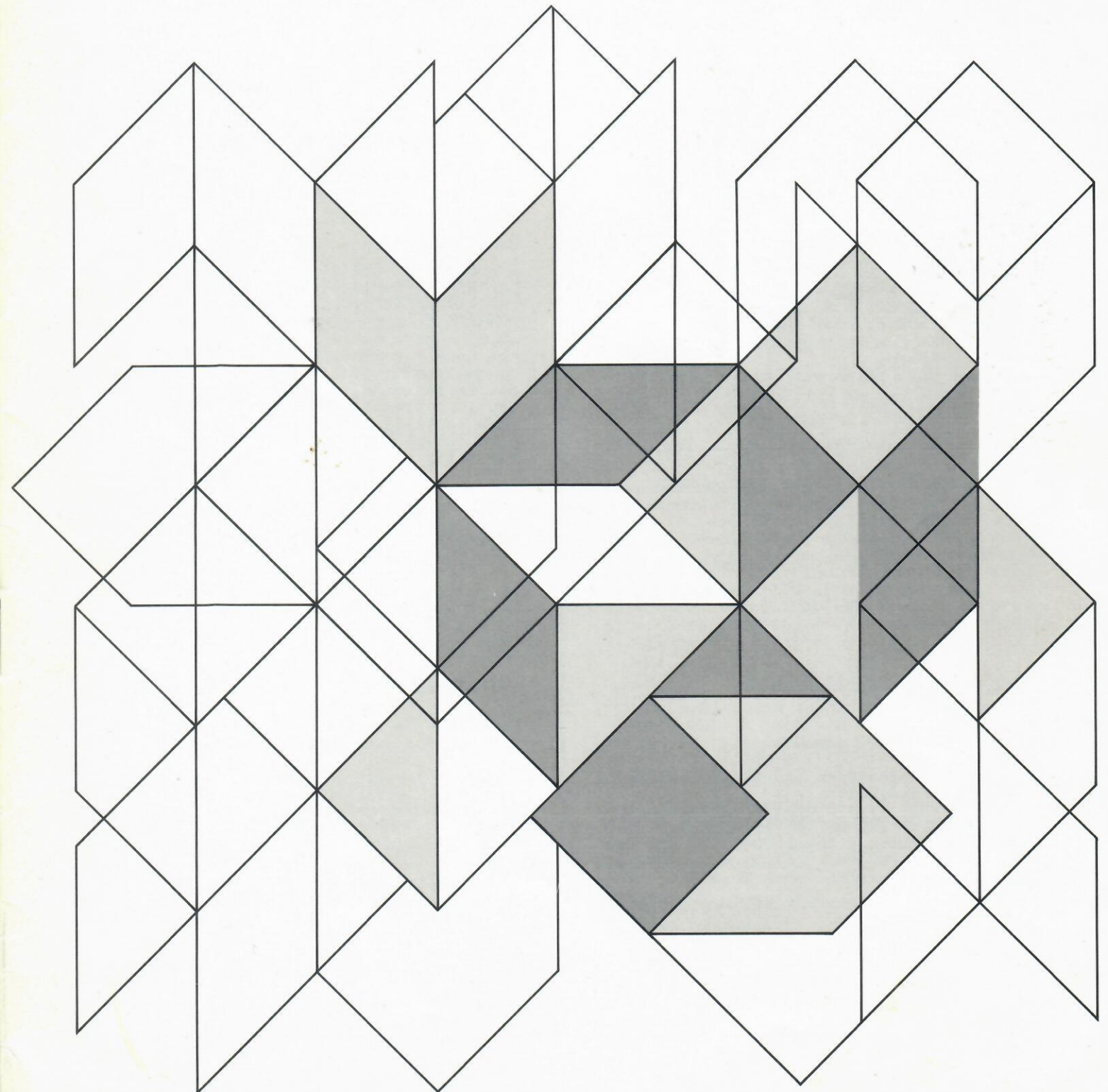



ETH Lehrgebäude

Wenn man heute mit dem Auto über den Höniggerberg fährt, erblickt man ostwärts, Richtung Hönigg, den 1. Teil dieses Neubaus mit der fertigen Metallfassade.

Im Gebäudeteil nördlich davon, ist man mit der Fassaden-Montage beschäftigt. Bei der letzten Etappe des 1. Teils ist die Decke über dem 3. OG eingeschalt und armiert und wird ca. Mitte August betoniert sein.

Danach folgen noch: das 4. OG sowie die Dachaufbauten.

Im 2. Teil ist die 1. Etappe im Rohbau fertig. In weiteren Etappen des 2. Teils werden im 1. und 2. OG laufend Wände und Decken betoniert. Von den Innenausbauarbeiten konnte in den 3 UG sowie im 1. OG das Mauerwerk zum grössten Teil erstellt werden.

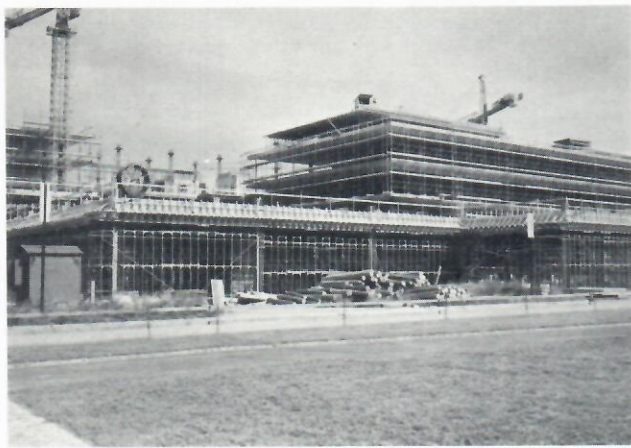

Kunstgewerbeschule Zürich

Beim Gewerbeschulhaus sind die Pfahl- und Aushubarbeiten mit zweimonatiger Verspätung beendet worden, sodass nun seit Mitte Juli der "Weitz-Kran" und die Betonanlage, welche vorher auf der Baustelle "Mattenhof" installiert waren, hier in Betrieb sind.



ETH Padiglione insegnamento

Percorrendo con l'auto lo schienale dell' Höniggerberg s'intravede a oriente, in direzione di Hönigg, la prima parte del nuovo fabbricato con la facciata metallizzata. Mentre sul lato Nord si è alle prese con la posa degli elementi esterni.

All' ultima tappa della I. sezione la soletta del plafone al 3. piano è cassata ed armata, verso la metà d'agosto verrà gettato il calcestruzzo. Poi seguirà il 4. piano e la soletta del tetto.

Alla II. sezione la prima parte al grezzo è pure finita. Proseguono a tappe sempre in questa sezione sia al primo che al secondo piano agli intonaci di malta sia delle pareti che dei soffitti.

Lavori all'interno al III. piano interrato come pure al I. piano fuori terra con erezione di muri divisorii.

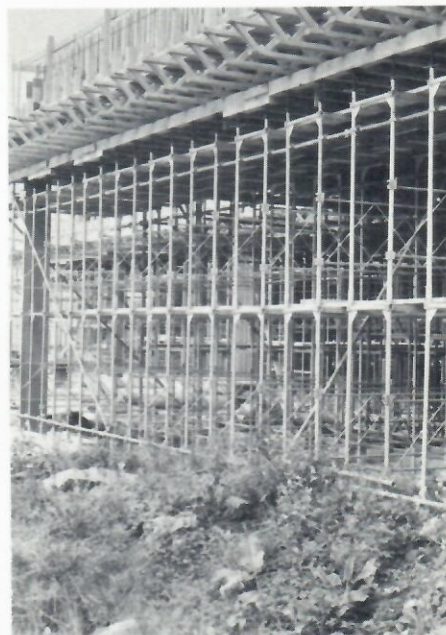

Scuola arte e mestieri Zurigo

Con due mesi di ritardo sul previsto furono terminate le fondamenta, e solo ai primi di luglio fu montata la gru Weitz ed il miscelatore del calcestruzzo provenienti dal cantiere del Mattenhof.

Al momento si smussano i profili dei tubolari iniettati nel terreno e consolidati con zoccoli di cemento armato, nonchè i listoni di collegamento delle fondamenta.

Le pareti dello scavo non furono ancorate, poichè nelle immediate vicinanze si intercalano linee telefoniche, elettriche, ecc. Quindi si armerà lo scantinato ad una distanza dalle pareti perimetrali di circa m. 4.50. Poi, puntellata la scarpata si procederà, si a togliere la terra, e a prolungare il manufatto fino al confine esterno.